

# 4 湾岸線(南行) 泉大津本線料金所・泉大津出口料金所の撤去と 助松南行料金所・泉大津南行料金所料金收受開始のお知らせ

阪神高速4号湾岸線をよりスムーズに走行いただけるよう、泉大津本線料金所・泉大津出口料金所を撤去し、助松南行料金所・泉大津南行料金所で料金收受を開始いたします。

## 料金收受及び通行証確認を終了します

泉大津本線料金所 5/30 運用終了 泉大津出口料金所 5/29 運用終了

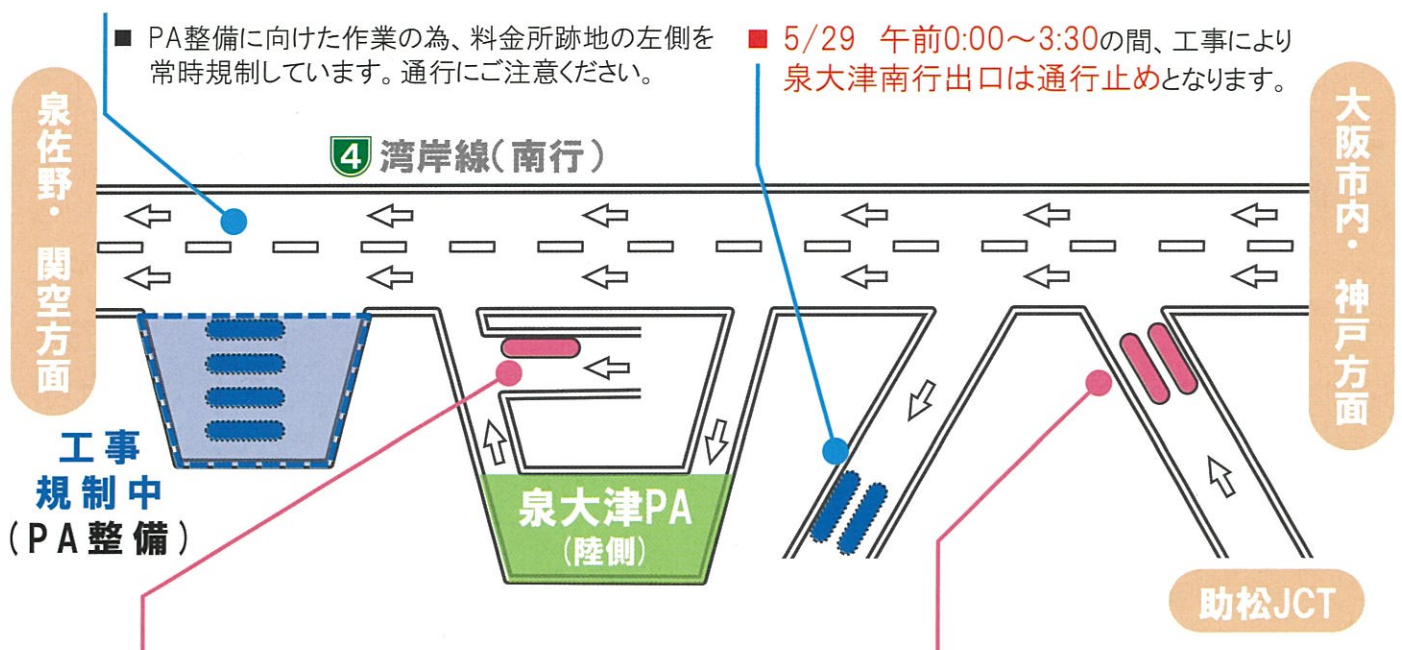

## 料金所を新たに設置し料金收受を開始します

泉大津南行料金所 5/30 新設 助松南行料金所 5/29 新設

■ 5/29 午後10:30～翌午前1:30の間、工事により泉大津南行入口は通行止めとなります。

■ 5/29 午前0:00～3:30 ならびに 5/30 (日) 午前1:00～1:30 の間、工事により助松JCT(北行・南行)入口は通行止めとなります。

午前

なお、工事に伴い5/30 1:00～1:30の間、泉大津PA(陸側)から退出(本線への合流)できなくなりますのでご注意ください。

裏面もあわせてご覧ください

運用を終了する料金所と開始する料金所は、以下のとおりです。

**運用を終了する料金所** 料金収受及び通行証確認を終了します

**1. 泉大津出口料金所** 5月29日(土) 午前0時 **運用終了**

- 5/29(土) 午前0:00~3:30の間、工事により泉大津南行出口は通行止めとなります。
- 当分の間、料金所施設は残りますが、安全な速度に減速のうえ、**停車せずそのまま通過してください。**
- 新たに設置された「ETCアンテナ」にて通行料金を案内します。

**2. 泉大津本線料金所** 5月30日(日) 午前1時 **運用終了**

- PA整備に向けた作業の為、料金所跡地の左側を常時規制しています。通行にご注意ください。

**運用を開始する料金所** 料金所を新たに設置し料金収受を開始します

**1. 助松南行料金所** 5月29日(土) 午前3時30分 **収受開始**

- 5/29(土) 午前0:00~3:30 ならびに 5/30(日) 午前1:00~1:30の間、工事により助松JCT(北行・南行)入口は通行止めとなります。

**2. 泉大津南行料金所** 5月30日(日) 午前1時30分 **収受開始**

- 5/29(土) 午後10:30~翌1:30の間、工事により泉大津南行入口は通行止めとなります。

	5月29日(土)					午後 10:30	5月30日(日)			
	午前 0:00	1:00	2:00	3:00	4:00		午前 0:00	1:00	2:00	3:00
泉大津出口料金所 ⇒ 運用終了後 泉大津南行出口	●午前0:00 運用終了									
	← 午前0:00 ~ 3:30 通行止め →									
泉大津本線料金所							●午前1:00 運用終了			
助松JCT(北行・南行)入口 ⇒ 南行入口に 助松南行料金所 新設	← 午前0:00 ~ 3:30 通行止め →							← 午前1:00 ~ 1:30 通行止め →		
					●午前3:30 収受開始					
泉大津南行入口 ⇒ 工事後 泉大津南行料金所 新設						← 午後10:30 ~ 翌午前1:30 通行止め →				
										●午前1:30 収受開始

※5月30日(日)午前1:00~1:30の間、泉大津PA(陸側)から退出(本線への合流)できなくなります。

※泉大津南行料金所の収受開始後、泉大津入口料金所は「泉大津北行料金所」に名称変更します。

※運用終了時刻、収受開始時刻については、天候等により変更する場合がございます。

※通行止め区間付近には停止車両がありますので、車間距離・走行速度には十分ご注意ください。

お客さまには、大変ご迷惑をお掛けしますが、ご理解とご協力のほどよろしくお願いいたします。

**お問い合わせ**

阪神高速お客さまセンター

▶ TEL. 06-6576-1484 (受付 24時間 年中無休)

**道路交通情報**

阪神高速道路テレホンサービス (自動案内 24時間)

▶ TEL. 06-6576-1620 (大阪地区)

**その他情報は**

阪神高速

検索

<https://www.hanshin-exp.co.jp/>



©A.M./J-8